Groß und Klein

Mehr Platz auf weniger Fläche – das ist wahre Größe: Mit ihrem Ersatzneubau in Leutkirch im Allgäu haben Feuerstein Hammer Pfeiffer Architekten Gemeindehaus, Familienzentrum und Kindergarten unter ein Dach gebracht und damit einen wahrlich großartigen Ort für Groß und Klein geschaffen.

Zwei Gebäude standen über viele Jahre Seite an Seite im Ortszentrum von Leutkirch in Baden- Württemberg, Deutschland: Das Gemeindehaus der katholischen Kirchengemeinde St. Martin und die Kindertagesstätte St. Vincenz, der älteste Kindergarten der Stadt. Die notwendige Erneuerung der beiden Bauten bot nun die Gelegenheit zu einem Miteinander statt Nebeneinander. Feuerstein Hammer Pfeiffer Architekten platzierten einen schlichten, quadratischen Baukörper so geschickt im Gelände, dass aus weniger mehr wurde – mehr Nachhaltigkeit, mehr Freiheit, mehr Gemeinschaft: Passend zu der Leutekirche St. Martin, die der Gemeinde einst den Namen schenkte, entstand das „Leutehaus“ – ein Ort, an dem die Leut‘, von Klein bis Groß, zusammenkommen!

Vereint

Eine um mehr als 30 Prozent kleinere Kubatur bietet jetzt ansprechende Kita Gruppen-, Spiel- und Bewegungsräume samt Anbindung ins Freie im oberen Stockwerk sowie flexible Multifunktionsund Verwaltungsbereiche im Erdgeschoss. Beide Etagen sind getrennt ebenerdig und damit barrierefrei zugänglich. Innen vereint sie ein von oben natürlich belichtetes Treppenhaus, an dessen Fuß das „Ideencafé“ zur Erweiterung des Veranstaltungssaals dienen kann. Beide Gebäudeteile verbindet aber auch die Ausstattung, vom Parkett über die Wand- und Deckenflächen bis hin zu Sesseln und Tischen, für die durchwegs Beschichtungen von ADLER verwendet wurden: Die wunderschöne Landhausdiele in Eiche Country von Scheucher ist mit Legno Parkettöl veredelt. Die

Fakten

Objekt

Leutehaus Leutkirch

Planung

Feuerstein Hammer Pfeiffer Architekten, Lindau
www.fhp-architekten.de

Gerhad Feuerstein - Projektpartner
Cornelia Kalmlage - Projektleitung

Ausführende Firma

Fassade
Zimmerei Hermann, Leutkirch im Allgäu
www.zimmereiherrmann.de

Fenster
Richard Stocker Fensterbau

Hussl- Tisch- und Stuhlgestelle aus Esche wurden mit Aduro Legnopur G30 grundiert und für beste Widerstandsfähigkeit mit Aduro Antiscratch G10 ablackiert. Für die farbigen Sitzflächen und Rücklehnen kam im Veranstaltungssaal edles Schwarz (Pigmopur G50 RAL 9004) zum Einsatz, bei den Kindersesseln sorgt Pigmopur G50 in den freundlichen Hussl-Tönen „ICE“ und „LIME“ für Farbtupfen. Ansonsten vermitteln helle Holzflächen eine ruhige Wohlfühl-Atmosphäre: Die Wandverkleidungen der Firma Zimmerer Duett aus massiver Weißtanne und die Lignotrend-Holzdecken schützt Lignovit Interior UV 100. Wo die Anforderung „schwer entflammbar“ bestand, wurde die Brandschutzbeschichtung Pyrolan Expand von ADLER eingesetzt.

Veredelt

Auch die Fassade des Holz-Hybridbaus prägt Weißtanne – allerdings in sanften Erdfarbtönen, angepasst an die Nachbargebäude und den umgebenden Baumbestand. Die von der Zimmerei Hermann verbauten Flächen wurden mit Lignovit Lasur und darüber Lignovit Platin in Wadibraun lasiert. Aufgesetzte Lisenen in Lignovit Lasur und Lignovit Platin Salargrau erzeugen räumliche Tiefe und Rhythmus. Bei den Fenstern und Eingangstüren wurde die natürliche Schönheit der Weißtanne unterstrichen und hervorgehoben: Die Richard Stocker Fensterbau GmbH perfektionierte die Elemente mit der CrystalClear-Technology von ADLER. Der Dreischicht- Lackaufbau überzeugt durch eine kristallklare, hochtransparente Optik und höchster Wetterbeständigkeit. Die hochwertige Ausführung zeigt sich auch in der Energietechnik. Heizung und Kühlung erfolgt durch eine geothermische Wärmepumpe. Ein ausgeklügeltes Lüftungskonzept, Außenmarkisen als Hitzeschutz und die Photovoltaikanlage am Walmdach sind weitere Mosaiksteine, die zum großen Ganzen beitragen – einem rundum ökologischen Vorzeigeprojekt, das die Bedürfnisse von Klein und Groß in den Mittelpunkt rückt.

GmbH, Mengen
www.fensterbau-stocker.de

Wandverkleidungen
Zimmerer Duett, Wangen im Allgäu
www.zimmererduett.de

Deckenelemente
Lignotrend, Weilheim
www.lignotrend.com

Stühle & Tische
Hussl Sitzmöbel GmbH & Co KG, Terfens
www.hussl.at

Objektausstattung Lose Möblierung
Thomas Bihler GmbH, Ravensburg
www.bihler.net

Parkettthersteller
Scheucher Holzindustrie GmbH, Mettersdorf
www.scheucherparkett.at

Bodenhändler und - leger
Mauz Parkett und Bodenbeläge, Immenstaad
www.mauz-bodenbelaege.de

Verwendete Produkte

Lignovit Lasur

Lignovit Lasur

Lignovit Platin

Lignovit Platin

Aquawood Primo A4

Aquawood Ligno+ Sealer

Aquawood Ligno+ Top M

Aquawood Ligno+ Top M

Lignovit Interior UV 100

Pyrolan Expand Base L

Pyrolan Expand Top

Aduro Legnopur G30

Aduro Antiscratch G10

Pigmopur G50

Legno Parkettöl
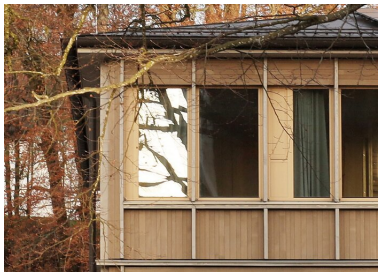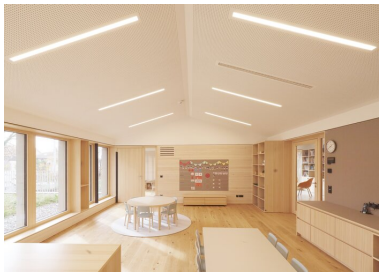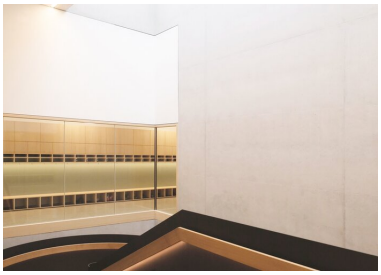
Bildergalerie